

ΠΡΟΣΟΧΗ:

Για την σωστή εισαγωγή και διαχείριση των αρχείων Excel θα πρέπει να τηρηθούν οι παρακάτω οδηγίες:

Κατεβάστε το σωστό αρχείο στον Η/Υ σας : είναι άλλο για εποχικό προσωπικό (ΣΟΧ) ή για μίσθωση ή αντίστοιχα άλλο για κάθε κατηγορία ΠΕ, ΤΕ, ΔΕ ή ΥΕ

Εισαγάγετε τα στοιχεία του υποψήφιου, με ιδιαίτερη προσοχή στις στήλες με τα **μπλε** γράμματα

ΠΡΟΣΟΧΗ: Να μην πατάτε το space bar και να μην εισάγετε χαρακτήρες σε κελιά με αριθμητικά δεδομένα

Επίσης, η πρώτη στήλη AM είναι υποχρεωτικό να συμπληρωθεί, έστω και με μία τυπική σειρά

ΚΩΛΥΜΑ 8ΜΗΝΗΣ ΑΠΑΣΧΟΛΗΣΗΣ, ΚΩΛΥΜΑ Π.Δ. 164/2004 άρθρο 5 , ΒΑΘΜΟΣ ΕΝΤΟΠΙΟΤΗΤ, λίστα "Ναι " ή "Όχι"

ΚΥΡΙΑ ΠΡΟΣΟΝΤΑ(1) / ΣΕΙΡΑ ΕΠΙΚΟΥΡΙΑΣ : επιλογή από λίστα "1" ή "Α" ή "Β" ή "Γ" ή "Δ" ή "Ε"

ΧΡΟΝΟΣ ΑΝΕΡΓΙΑΣ(σε μήνες): μόνο αριθμητικά δεδομένα

ΠΟΛΥΤΕΚΝΟΣ (αριθμ. τέκνων): μόνο αριθμητικά δεδομένα

ΤΕΚΝΟ ΠΟΛΥΤΕΚΝΗΣ ΟΙΚΟΓΕΝΕΙΑΣ (αριθμ. τέκνων): μόνο αριθμητικά δεδομένα

ΤΡΙΤΕΚΝΟΣ ή ΤΕΚΝΟ ΤΡΙΤΕΚΝΗΣ ΟΙΚΟΓΕΝΕΙΑΣ (αριθμ. τέκνων): **μόνο** ο αριθμός 3

ΑΝΗΛΙΚΑ ΤΕΚΝΑ (αριθμ. ανήλικων τέκνων): μόνο αριθμητικά δεδομένα

ΓΟΝΕΑΣ ΜΟΝΟΓΟΝΕΙΚΗΣ ΟΙΚΟΓΕΝΕΙΑΣ (αριθμ. τέκνων) : μόνο αριθμητικά δεδομένα

ΤΕΚΝΟ ΜΟΝΟΓΟΝΕΙΚΗΣ ΟΙΚΟΓΕΝΕΙΑΣ (αρ. μελών) : μόνο αριθμητικά δεδομένα

ΒΑΘΜΟΣ ΒΑΣΙΚΟΥ ΤΙΤΛΟΥ: μόνο αριθμητικά δεδομένα. Το δεκαδικό μέρος χωρίζεται με κόμμα (,) και Προσοχή γράφονται μόνο τα 2 πρώτα δεκαδικά νούμερα του βαθμού.

ΕΜΠΕΙΡΙΑ (σε μήνες): μόνο αριθμητικά δεδομένα

Ταξινομήστε το αρχείο σας "**κάνοντας κλικ**" με το ποντίκι του Η/Υ στο σχετικό εικονίδιο, το οποίο φαίνεται αριστερά.

Εκτέλεση Κατάταξης

Εκτυπώστε την κατάταξη "**κάνοντας κλικ**" με το ποντίκι του Η/Υ στο σχετικό εικονίδιο, το οποίο φαίνεται δεξιά

Εκτύπωση

* Αν κατά το άνοιγμα του αρχείου εμφανιστεί το παρακάτω μήνυμα:

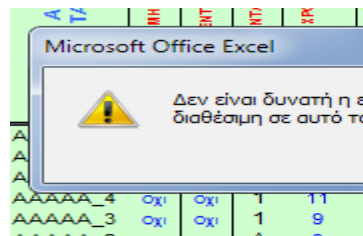

Ακολουθήστε τα βήματα όπως δείχνουν οι παρακάτω εικόνες :

1η

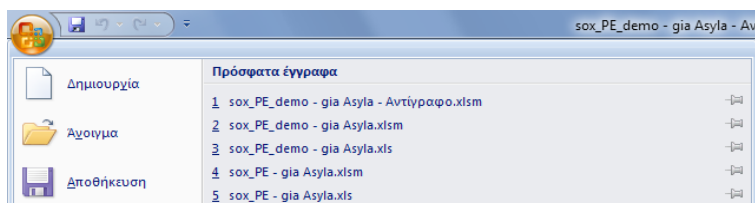

2η

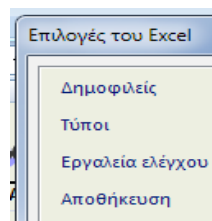



3η

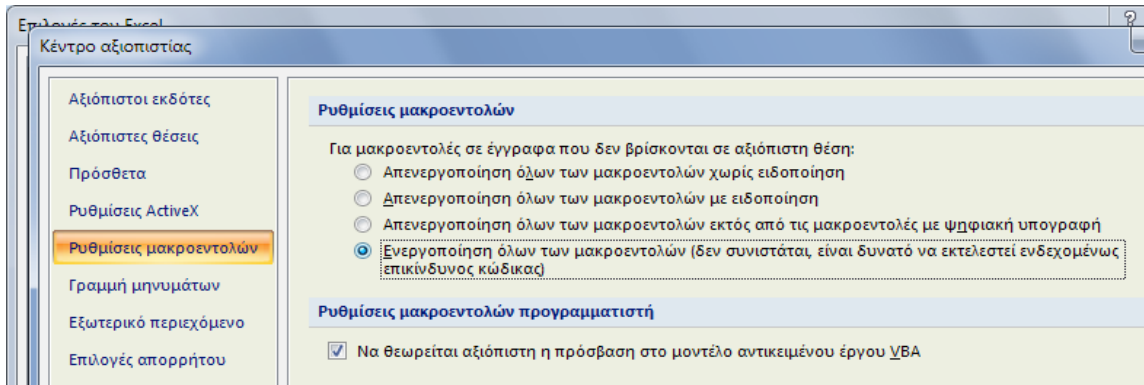

Πατήστε OK και μετά **κλείστε και ξανανοίξτε** το αρχείο σας.

Στις περιπτώσεις όπου από την Ανακοίνωση δεν ορίζεται πρόταξη λόγω ΕΝΤΟΠΙΟΤΗΤΑΣ, συμπληρώνεται με "Όχι"

Αν θέλετε να διαγράψετε ολοκληρη γραμμή επιλέξτε την και πατήστε **Crtl + d**

Για να εμφανίζεται ή εκτύπωση σε **A4** δηλώστε τα **Δέξια και Αριστερά** περιθώρια σε 0,5 όπως δείχνει παρακάτω εικόνα

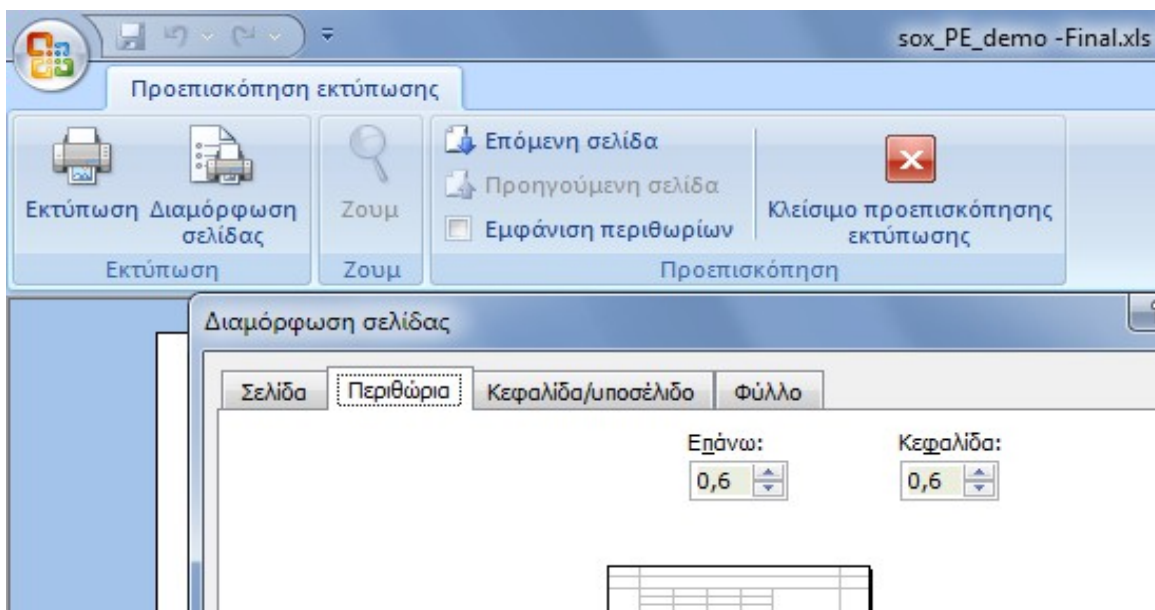

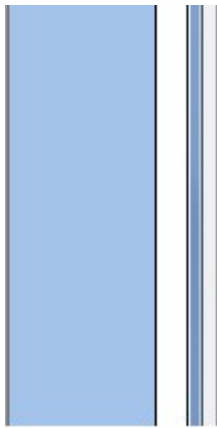

Αριστερά:
0,5



Δεξιά:
0,5

Κάτω:
1

Υποσέλιδο:
0,4

Στοίχιση στο κέντρο της σελίδας

- Οριζόντια
- Κατακόρυφα

κάτω οδηγίες

ου (ΣΜΕ) και

ιένα

κή αρίθμηση

ΑΣ: επιλογή από

|| όχι με τελεία (.)

ΕΤΑΙ ΕΠΆΝΩ

ΧΙ ΕΠΆΝΩ

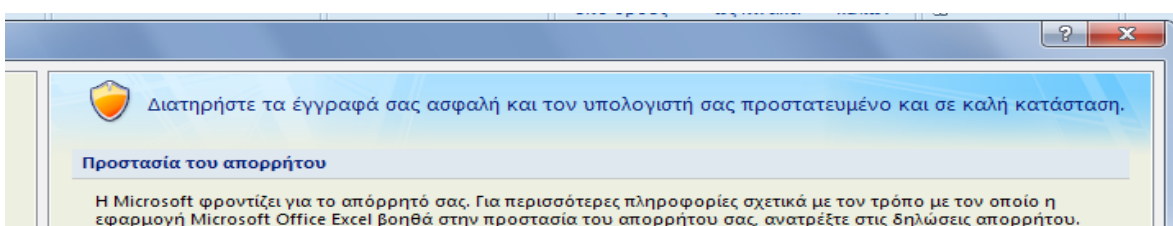
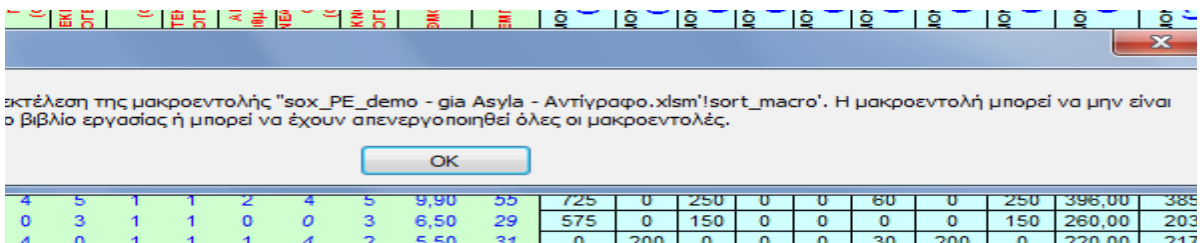

Εμφάνιση της δήλωσης απορρήτου της εφαρμογής Microsoft Office Excel
Δήλωση απορρήτου του Microsoft Office Online
Πρόγραμμα βελτίωσης εμπειρίας πελατών

Ασφάλεια & άλλα

Περισσότερες πληροφορίες σχετικά με την προστασία του απορρήτου και την ασφάλεια από το Microsoft Office Online.
[Αξιόπιστη χρήση υπολογιστών με τη Microsoft](#)

Κέντρο αξιοπιστίας της εφαρμογής Microsoft Office Excel

Το Κέντρο αξιοπιστίας περιέχει ρυθμίσεις ασφαλείας και απορρήτου. Αυτές οι ρυθμίσεις βοηθούν στη διατήρηση της ασφάλειας του υπολογιστή. Συνιστάται να μην αλλάξετε αυτές τις ρυθμίσεις.

[Ρυθμίσεις Κέντρου αξιοπιστίας...](#)



, η στήλη ΕΝΤΟΠΙΟΤΗΤΑ

η

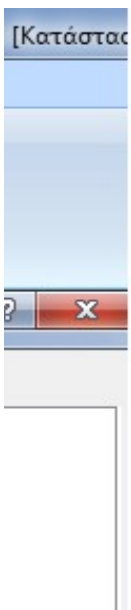



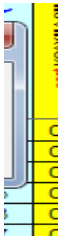

Εκτέλεση Κατάταξης

Εκτόπωση

Φορέας : ΥΠΟΥΡΓΕΙΟ ΥΓΕΙΑΣ

Υπηρεσία : Γ.Ν. ΛΕΥΚΑΔΑΣ

Εδρα Υπηρεσίας : ΛΕΥΚΑΔΑ

Διάρκεια Σύμβασης : 1/1/2018-

ΥΠΗΦΗ ΠΡΟΣΩΠΙΚΟΥ ΜΕ ΣΥΜΒΑΣΗ ΟΡΙΣΜΕΝΟΥ ΧΡ

ΠΙΝΑΚΑΣ ΚΑΤΑΤΑΞΗΣ & ΒΑΘΜΟΛΟΓΙΑΣ

ΥΠΟΨΗΦΙΩΝ ΚΑΤΗΓΟΡΙΑΣ ΥΕ

ΚΩΔΙΚΟΣ ΘΕΣΗΣ : 101

Ειδικότητα : ΚΑΘΑΡΗΣΤΡΙΩΝ

Ανακοίνωση :

Υπ' αριθμ. Σ.Ο.Χ. :

2/2017

Α.Μ.	ΕΠΩΝΥΜΟ	ΟΝΟΜΑ	ΟΝΟΜΑ ΠΑΤΡΟΣ	ΑΡΙΘΜ. ΤΑΥΤΟΤ.	ΚΩΛΥΜΑ 8ΜΗΝΗΣ ΑΠΑΣΧΟΛΗΣΗΣ	ΕΝΤΟΠΙΟΤΗΤΑ	ΚΥΡΙΑ ΠΡΟΣΟΝΤΑ(1) / ΣΕΙΡΑ ΕΠΙΚΟΥΡΙΑΣ	ΚΡΙΤΗΡΙΑ						ΒΑΘΜΟΛΟΓΙΑ						Σειρά Κατάταξης				
								ΧΡΟΝΟΣ ΑΝΕΡΓΙΑΣ (σε μήνες)	ΑΝΗΛΙΚΑ ΤΕΚΝΑ (αριθμ. ανήλικων τέκνων)	ΕΜΠΕΙΡΙΑ ΔΗΜΟΣΙΟΥ (σε μήνες)	ΕΜΠΕΙΡΙΑ ΙΔΙΩΤΙΚΟΥ (σε μήνες)	ΑΝΑΠΗΡΙΑ ΥΠΟΨΗΦΙΟΥ (Ποσοστό Αναπηρίας)	ΑΝΑΠΗΡΙΑ ΓΟΝΕΑ, ΤΕΚΝΟΥ (Ποσοστό Αναπηρίας)	ΜΟΝΑΔΕΣ (1)	ΜΟΝΑΔΕΣ (2)	ΜΟΝΑΔΕΣ (4α)	ΜΟΝΑΔΕΣ (4β)	ΜΟΝΑΔΕΣ (5)	ΜΟΝΑΔΕΣ (6)		sort ΚΩΛΥΜΑ 8ΜΗΝΗΣ ΑΠΑΣΧΟΛΗΣΗΣ	sort ΚΥΡΙΟΣ η ΕΠΙΚΟΥΡΙΚΟΣ ΠΙΝΑΚΑΣ	sort ΕΝΤΟΠΙΟΤΗΤΑ	sort ΣΥΝΟΛΟ ΜΟΝΑΔΩΝ
5	ΡΟΝΤΟΓΙΑΝΝΗΣ	ΣΠΥΡΙΔΩΝ	ΗΛΙΑΣ	AZ759271	Οχι	Ναι	1	0	2	20	120	0	93	0	60	180	840	0	186	Οχι	1	Ναι	1.266,00	1
3	ΓΚΙΣΗ	ΜΑΡΙΑ	ΑΝΑΣ	M804801	Οχι	Ναι	1	0	0	19	120	0	0	0	0	171	840	0	0	Οχι	1	Ναι	1.011,00	2
10	ΣΚΛΑΒΕΝΙΘΗ	ΚΥΡΙΑΚΗ	ΕΥΑΓ	Φ298273	Οχι	Ναι	1	0	0	13	120	0	0	0	0	117	840	0	0	Οχι	1	Ναι	957,00	3
2	ΜΑΚΑΡΟΥΝΗ	ΑΙΚΑΤΕΡΙΝΗ	ΣΠΥ	P575107	Οχι	Ναι	1	0	0	19	109	0	0	0	0	171	763	0	0	Οχι	1	Ναι	934,00	4
4	ΡΕΚΑΤΣΙΝΑ	ΑΓΑΘΗ	ΣΩΤ	AE305735	Οχι	Ναι	1	0	0	19	97	0	0	0	0	171	679	0	0	Οχι	1	Ναι	850,00	5
1	ΚΑΡΑΣΤΑΘΗ	ΣΩΤΗΡΙΑ	ΙΩΑ	K520749	Οχι	Ναι	1	0	0	19	92	0	0	0	0	171	644	0	0	Οχι	1	Ναι	815,00	6
8	ΣΤΑΦΥΛΑΤΟΥ	ΓΕΡΑΣΙΜΟΥ	ΛΣΠΥ	AE785741	Οχι	Ναι	1	0	0	0	97	0	0	0	0	0	679	0	0	Οχι	1	Ναι	679,00	7
7	ΚΡΙΚΑ	ΠΑΝΑΓΙΩΤΑ	ΣΩΤ	AI276922	Οχι	Ναι	1	0	0	0	73	0	0	0	0	0	511	0	0	Οχι	1	Ναι	511,00	8
6	ΧΟΡΤΗ	ΕΥΑΓΓΕΛΙΑ	ΧΡΥΣ	AE784985	Οχι	Ναι	1	0	0	0	54	0	0	0	0	0	378	0	0	Οχι	1	Ναι	378,00	9
16	ΤΖΕΜΟΣ	ΠΑΝΑΓΙΩΤΗΣ	ΓΕΩΡ	X009423	Οχι	Ναι	1	73	2	0	0	0	0	200	60	0	0	0	0	Οχι	1	Ναι	260,00	10
9	ΧΑΛΙΚΙΑ	ΖΩΪΤΣΑ	ΓΕΩ	AE205632	Οχι	Ναι	1	4	1	0	1	0	0	200	30	0	7	0	0	Οχι	1	Ναι	237,00	11
13	ΠΡΟΚΟΠΗΣ	ΣΤΑΥΡΟΣ	ΓΕΩ	AB829210	Οχι	Ναι	1	12	1	0	0	0	0	200	30	0	0	0	0	Οχι	1	Ναι	230,00	12

Φορέας : ΥΠΟΥΡΓΕΙΟ ΥΓΕΙΑΣ

Υπηρεσία : Γ.Ν. ΛΕΥΚΑΔΑΣ

Εδρα Υπηρεσίας : ΛΕΥΚΑΔΑ

Διάρκεια Σύμβασης : 1/1/2018-

ΥΠΗΦΗ ΠΡΟΣΩΠΙΚΟΥ ΜΕ ΣΥΜΒΑΣΗ ΟΡΙΣΜΕΝΟΥ ΧΡ

ΠΙΝΑΚΑΣ ΚΑΤΑΤΑΞΗΣ & ΒΑΘΜΟΛΟΓΙΑΣ

ΥΠΟΨΗΦΙΩΝ ΚΑΤΗΓΟΡΙΑΣ ΥΕ

ΚΩΔΙΚΟΣ ΘΕΣΗΣ : 101

Ειδικότητα : ΚΑΘΑΡΗΣΤΡΙΩΝ

Ανακοίνωση :

Υπ' αριθμ. Σ.Ο.Χ. :

2/2017

Α.Μ.	ΕΠΩΝΥΜΟ	ΟΝΟΜΑ	ΟΝΟΜΑ ΠΑΤΡΟΣ	ΑΡΙΘΜ. ΤΑΥΤΟΤ.	ΚΩΛΥΜΑ 8ΜΗΝΗΣ ΑΠΑΣΧΟΛΗΣΗΣ	ΕΝΤΟΠΙΟΤΗΤΑ	ΚΥΡΙΑ ΠΡΟΣΟΝΤΑ(1) / ΣΕΙΡΑ ΕΠΙΚΟΥΡΙΑΣ	ΚΡΙΤΗΡΙΑ						ΒΑΘΜΟΛΟΓΙΑ						Σειρά Κατάταξης					
								ΧΡΟΝΟΣ ΑΝΕΡΓΙΑΣ (σε μήνες)	ΑΝΗΛΙΚΑ ΤΕΚΝΑ (αριθμ. ανήλικων τέκνων)	ΕΜΠΕΙΡΙΑ ΔΗΜΟΣΙΟΥ (σε μήνες)	ΕΜΠΕΙΡΙΑ ΙΔΙΩΤΙΚΟΥ (σε μήνες)	ΑΝΑΠΗΡΙΑ ΥΠΟΨΗΦΙΟΥ (Ποσοστό Αναπηρίας)	ΑΝΑΠΗΡΙΑ ΓΟΝΕΑ, ΤΕΚΝΟΥ (Ποσοστό Αναπηρίας)	ΜΟΝΑΔΕΣ (1)	ΜΟΝΑΔΕΣ (2)	ΜΟΝΑΔΕΣ (4α)	ΜΟΝΑΔΕΣ (4β)	ΜΟΝΑΔΕΣ (5)	ΜΟΝΑΔΕΣ (6)		ΚΩΛΥΜΑ 8ΜΗΝΗΣ ΑΠΑΣΧΟΛΗΣΗΣ	ΚΥΡΙΟΣ ή ΕΠΙΚΟΥΡΙΚΟΣ ΠΙΝΑΚΑΣ	sort	ΕΝΤΟΠΙΟΤΗΤΑ	sort
(1)	(2)	(4α)	(4β)	(5)	(6)	(1)	(2)	(4α)	(4β)	(5)	(6)	Οχι	1	Ναι	200,00	13									
21	ΚΑΤΩΠΟΔΗΣ	ΧΑΡΑΛΑΜΠΟΠΑΝΑ		K520868	Οχι	Ναι	1	21	0	0	0	0	0	200	0	0	0	0	0	0	Οχι	1	Ναι	200,00	13
17	ΣΑΝΤΑ	ΣΟΦΙΑ	ΕΥΣΤ	AK062342	Οχι	Ναι	1	0	3	0	0	0	0	0	90	0	0	0	0	0	Οχι	1	Ναι	90,00	14
12	ΖΑΒΕΡΔΙΝΟΥ	ΕΙΡΗΝΗ	ΠΑΝΑ	M804551	Οχι	Ναι	1	1	2	0	0	0	0	0	60	0	0	0	0	0	Οχι	1	Ναι	60,00	15
14	ΚΑΒΒΑΔΑ	ΜΑΡΙΑ	ΝΑΠΣ	AB829081	Οχι	Ναι	1	0	2	0	0	0	0	0	60	0	0	0	0	0	Οχι	1	Ναι	60,00	16
22	ΔΟΥΚΑΤΑΣ	ΗΛΙΑΣ	ΕΥΣΤ	Φ298260	Οχι	Ναι	1	2	2	0	0	0	0	0	60	0	0	0	0	0	Οχι	1	Ναι	60,00	17
24	ΚΑΣΣΙΑΝΟΥ	ΕΥΓΕΝΙΑ	ΙΩΑ	AE784643	Οχι	Ναι	1	0	2	0	0	0	0	0	60	0	0	0	0	0	Οχι	1	Ναι	60,00	18
20	ΚΟΤΣΙΦΑ	ΑΘΑΝΑΣΙΑ	ΝΙΚΟ,	AM808942	Οχι	Ναι	1	0	1	0	0	0	0	0	30	0	0	0	0	0	Οχι	1	Ναι	30,00	19
11	ΑΡΓΥΡΟΥ	ΜΑΡΙΑ	ΣΤΕΦ	AB098069	Οχι	Ναι	1	0	0	0	0	0	0	0	0	0	0	0	0	0	Οχι	1	Ναι	0,00	20
15	ΚΟΝΤΟΓΙΑΝΝΗ	ΔΙΟΝΥΣΟΥΛΑΧΑΡ		AB829409	Οχι	Ναι	1	0	0	0	0	0	0	0	0	0	0	0	0	0	Οχι	1	Ναι	0,00	21
18	ΜΠΕΛΤΣΟΥ	ΜΑΥΡΑ	ΘΕΟΔ	AE783985	Οχι	Ναι	1	0	0	0	0	0	0	0	0	0	0	0	0	0	Οχι	1	Ναι	0,00	22
19	ΑΡΒΑΝΙΤΗΣ	ΦΙΛΙΠΠΟΣ	ΕΥΑΓ	AB098588	Οχι	Ναι	1	1	0	0	0	0	0	0	0	0	0	0	0	0	Οχι	1	Ναι	0,00	23
23	ΚΑΒΒΑΔΑ	ΧΡΙΣΤΙΝΑ	ΚΩΝ	AZ759712	Οχι	Ναι	1	0	0	0	0	0	0	0	0	0	0	0	0	0	Οχι	1	Ναι	0,00	24